Park Krajobrazowy Ujście Warty

N
W E
S

0 1 2 4 6 km
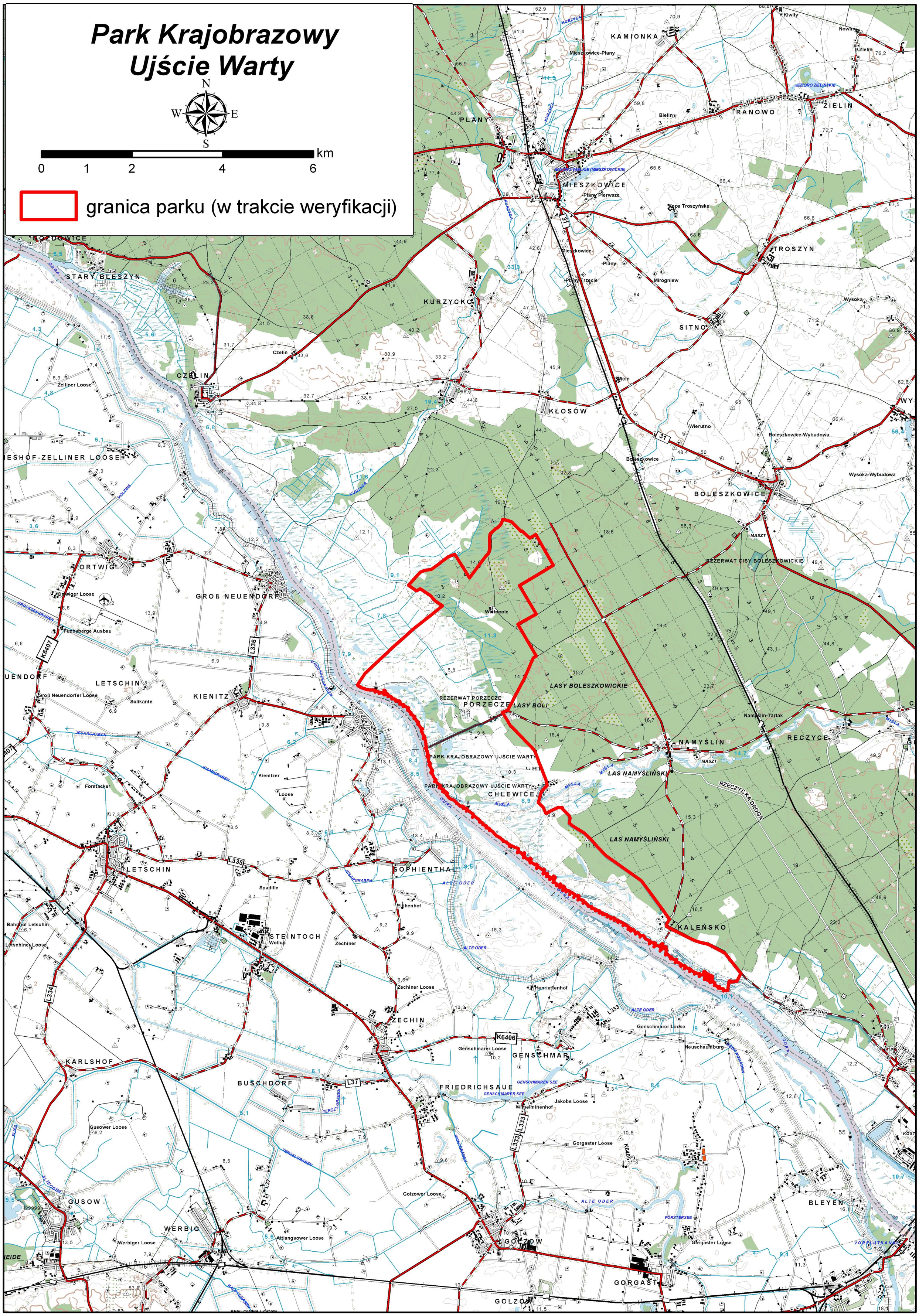
granica parku (w trakcie weryfikacji)